COMMISSION ENVIRONNEMENT- NUISANCES

FLASH INFO N° 15 – 29 Janvier 2019

REDUIRE NOS DECHETS : un impératif

Tout d'abord, il est encore temps de vous présenter nos meilleurs vœux pour cette nouvelle année.

Ce flash est le premier d'une petite série. Il a pour but de vous informer et de vous aider à trier vos déchets, ce qui est un impératif écologique et économique tant pour notre collectivité qu'à titre individuel.

Les chiffres ci-dessous vous en montrent l'importance :

Versailles Grand Parc (VGP) regroupe 19 villes pour 263 257 habitants et a collecté en 2017 : 112 025 tonnes de déchets….
Chacun d'entre nous génère 425 Kg de déchets par an….

Voici comment ils se répartissent →

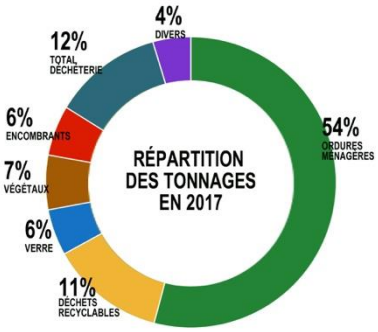

VGP a fixé un objectif de réduction des déchets de 7 % sur 6 ans
50 % de ces déchets pourraient avoir une deuxième vie

➔ TRIER PLUS ET MIEUX pour :

Donner une seconde vie à nos déchets
250 canettes en aluminium permettent de fabriquer un vélo !

Alléger le coût de leur élimination
Le coût d'incinération du contenu d'un camion est de 180 euros !

Préserver notre environnent
Une puce électronique de 0,09 gr nécessite 20 kg de ressources naturelles !

➔ COMMENT REDUIRE NOS DECHETS :

- **FAVORISER ET AMELIORER LE RECYCLAGE par le TRI :**
  Le taux d'erreur de tri est encore de 19 %
  15 bouteilles de plastique transparent peuvent produire une polaire !

- **COMPOSTER :**
  17 % seulement des pavillons sont équipés de composteurs à LCSC !

- **RE-EMPLOYER LE MATERIEL USAGE (réparation, dons et apports volontaires…)**
  Votre ancien téléphone portable peut être reconditionné et faire le bonheur de quelqu'un !

- **REDUIRE LA CONSOMMATION DE PAPIER INUTILE**
  Le recyclage du papier journal permet de fabriquer un des meilleurs produits isolant écologique : la ouate de cellulose !
  `

Nos prochains flashes vous détailleront chacun de ces sujets et vous donneront les recettes pour que chacun de nous apporte sa contribution à l'amélioration de notre environnement.

Restons informés ! N'hésitez pas à en parler à vos voisins
Si vous souhaitez nous contacter : environnement@chataigneraie.info